CONFÉRENCE NATIONALE ENFANCE ET JEUNESSE

26 AVRIL 2022

Atelier 04

Un skatepark comme outil de médiation et de culture inclusive,
Regards croisés entre Le Locle et Genève

Encouragement des pratiques féminines au skatepark de Plainpalais
Genève, service de la jeunesse

Stéphanie Pédat, Cheffe de service
Edmée Pasche, Adjointe de direction

Encouragement des pratiques féminines au skatepark de Plainpalais

Organigramme du Service de la jeunesse
1er janvier 2022

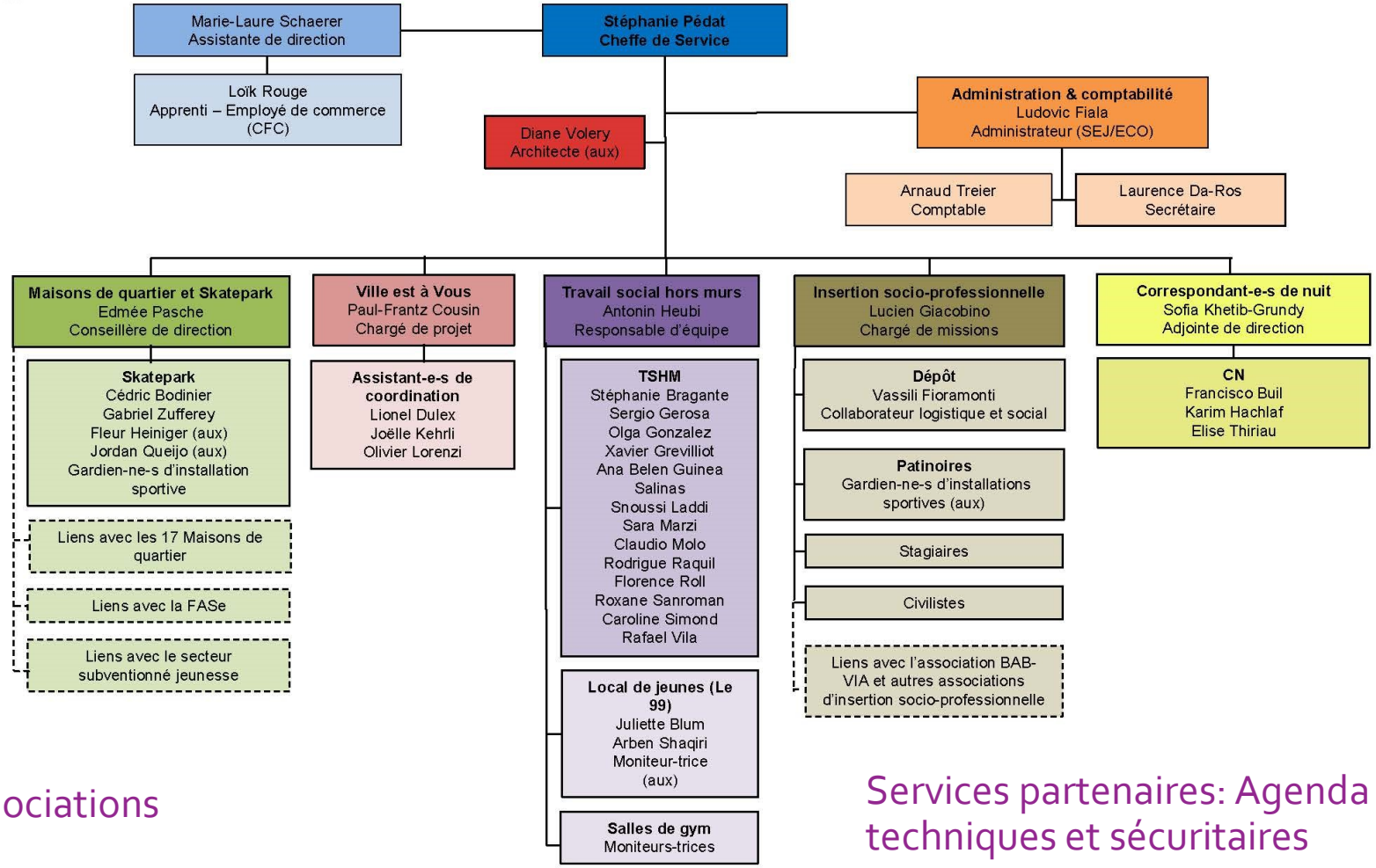

Associations

Services partenaires: Agenda 21, techniques et sécuritaires

Le Skatepark de Plainpalais

Dans l'hypercentre de Genève, avec différents usages plus ou moins problématiques

Surface dédiée aux pratiques sportives, 3'000 m2

Dans un espace public très fréquenté, sans barrières de protection

Encouragement des pratiques féminines
au skatepark de Plainpalais

4 axes de mise en œuvre du projet

1. **Initiations, cours et événements** féminins en partenariat avec les associations

2. **Sensibilisation** de l'équipe, engagement de femmes dans l'équipe

(accueil et place dans le cabanon)

1. **Sécurisation** de l'espace

- Collaboration active avec la police
- Aménagement urbain (mobilier, lumière, fermeture des WC)

2. **Signalétique** et communication inclusives

Encouragement des pratiques féminines au skatepark de Plainpalais

Encouragement des pratiques féminines au skatepark de Plainpalais

À venir

- Une **formation autour du genre** pour le personnel du service
- **Cours d'autodéfense (**femmes)
- **Sensibilisation** témoins actifs (hommes)
- **Fête des 10 ans** avec toutes les disciplines et des moments dédiés aux pratiquantes féminines.

Genèse du projet

2014, Prise de conscience au sein du SEJ que les femmes sont sous-représentées dans l'ensemble de nos actions.

- Travail de recherche en études genre
- Constitution d'un groupe de travail

2015, Groupe de travail genre et sport du service l'Agenda 21

- Mandat (2015-2017)
- Plan d'actions (dès 2018)
- constitution d'un groupe d'expertes

2017, féminisation de la direction du service de la jeunesse

2019, axes pour la jeunesse, mise en valeur de la thématique du genre

2020, enquête sur les pratiques des femmes dans l'espace public, Agenda 21

- Stratégie égalité 2020-2030 et feuille de route

2021, le genre comme **thématique centrale** du service

En Ville de Genève, travail transversal pour la présence et légitimité des femmes

Plus value en terme de questionnement sur la construction du genre

- Portage transversal nécessaire
- Déconstruction des stéréotypes
- Travail en partenariat avec les associations
- Visibilisation des pratiques féminines
- Place des femmes dans l'espace public
- Accessibilité plus égale aux ressources publiques

Les 4 axes du projet:

1. initiations, cours et événements
2. Sensibilisation de l'équipe
3. Sécurisation de l'espace
4. Signalétique et communication

Pistes d'amélioration, remise en question

- Espace réservé aux filles ou moments mixtes ?
  → à définir avec les usagères
- Repenser l'aménagement urbain et sportif avec les pratiquantes
- Skatepark indoor
- Quid de la professionnalisation des sportives!

Encouragement des pratiques féminines
au skatepark de Plainpalais

Questions