Die EKKJ wird 40!

Liebe EKKJ, zum 40. Geburtstag wünsche ich dir …

Chère CFEJ, pour ton 40e anniversaire, je te souhaite …

Die EKKJ wird 40!

Liebe EKKJ

Zum 40. Geburtstag wünsche ich dir …

weiterhin frischen Elan, offene Ohren, Sichtbarkeit und viel politisches Gehör! :-)

Alexandra La Mantia, ehemaliges Mitglied der EKKJ

Chère CFEJ,

Pour ton 40e anniversaire, je te souhaite …

… toujours la même curiosité de sonder les courants en émergence pour en saisir la portée et la signification au fil du temps,

… la capacité d'adaptation et de renouvellement,

… la sagesse de l'expérience, la crédibilité des connaissances, la pertinence de l'analyse et l'impertinence du fou du roi.

Viviane Dubath

Liebe EKKJ

Zum 40. Geburtstag wünsche ich dir …

für die nächsten 40 Jahre viel Energie dich am Puls der Zeit mit deinem Fachwissen für die Gesundheit und das Wohlbefinden von Kindern und Jugendlichen in der Schweiz einzusetzen!

Tina Hofmann, Bundesamt für Gesundheit BAG

Die EKKJ wird 40!

Liebe EKKJ

Zum 40. Geburtstag wünsche ich dir …

… für Kinder- und Jugendfragen offene Politikerinnen und Politiker, die die Empfehlungen und Vorschläge der EKKJ umsetzen.

Simone Prodolliet
Geschäftsführerin Eidgenössische Migrationskommission EKM

Chère CFEJ,

Pour ton 40e anniversaire, je te souhaite …

di avere al cuore della tua riflessione i bambini più vulnerabili. La povertà dei genitori non può essere un motivo per espellere un bambino dal nostro paese. Ogni espulsione di un bambino viola la Convenzione dei diritti del fanciullo ed è profondamente ingiusta.

Marco Galli, capo Ufficio dei giovani del Cantone Ticino

Die EKKJ wird 40!

Liebe EKKJ

Zum 40. Geburtstag wünsche ich dir …

Bleibt aktiv und hört den Jugendlichen (weiterhin) gut zu, auch den leisen!!

Gregor Mägerle, Schuldenprävention, Stadt Zürich

Chère CFEJ,

Pour ton 40e anniversaire, je te souhaite ...

de voir grandir et prospérer tes enfants,
de les voir à leur tour voir leurs enfants grandir et prospérer
et de voir en eux les valeurs du respect mutuel, de l'autonomie et de la solidarité que tu leur as proposées.

Laurence Boegli

Die EKKJ wird 40!

Liebe EKKJ

Zum 40. Geburtstag wünsche ich dir …

MUT, DURCHHALTEWILLEN und RESSOURCEN

Christian Renfer

Liebe EKKJ

Zum 40. Geburtstag wünsche ich dir …

- dass du mit vielen ausgezeichnet in der eidgenössischen Politik vernetzten Persönlichkeiten besetzt bist und so die Perspektive von Kindern und Jugendlichen mit viel Einfluss in die politischen Entscheidungen einbringen kannst.
- dass es dir gelingt, Kinder- und Jugendpolitik auch bei vielen Parlamentarierinnen und Parlamentariern der Mitteparteien zu einem ernsthaften politischen Schwerpunkt zu machen.
- dass dir Mut und Ausdauer nicht verloren gehen, und du dich weiterhin unermüdlich für die Partizipation von Kindern und Jugendlichen in gesellschaftlichen Entscheidungsprozessen einsetzen kannst.

Leo Brücker-Moro, Präsident der EK(K)J von 1995 bis 2004

La CFEJ a 40 ans!

Chère CFEJ,

Pour ton 40e anniversaire, je te souhaite ...

de continuer à œuvrer pour les enfants et les jeunes de Suisse et que tes actions puissent avoir encore plus d'échos dans le monde politique et la société civile.

Merci pour ton engagement!

Marjory Winkler, ciao.ch

Liebe EKKJ

Zum 40. Geburtstag wünsche ich dir …

dass du dich weiterhin für die Kinderrechte im weitesten Sinn einsetzen kannst und dafür die nötige Kreativität und Freude behältst.

Rosmarie Quadranti-Stahel
Nationalrätin

Die EKKJ wird 40!

Liebe EKKJ

Zum 40. Geburtstag wünsche ich dir …

Weiterhin der Mut zu prägnanten, auf den Kinder- und Menschenrechten basierenden Stellungnahmen.

Marco Stricker, Koordination Gemeinwesenarbeit und Soziokultur Stadt Bern

La CFEJ a 40 ans !

Chère CFEJ,

Pour ton 40e anniversaire, je te souhaite …

de garder un ton impertinent et une capacité de voir les choses différemment.

Pierre Maudet, président de la CFEJ de 2005 à 2015

Liebe EKKJ

Zum 40. Geburtstag wünsche ich dir …

"Happy Birthday" und ein langes Leben, um die Anliegen und Interessen von Kinder- und Jugendlichen zu vertreten und ihnen politisches Gehör zu verschaffen! Auch wünsche ich dir die nötigen Mittel diese Aufgabe wahrzunehmen und den Mut für unkonventionelles und nicht immer politisch korrektes Handeln! Sei und bleibe jugendlich frisch und kreativ!

Ruth Tennenbaum, ehemaliges Mitglied der EKKJ

Chère CFEJ,

Pour ton 40e anniversaire, je te souhaite ...

... di continuare a stuzzicare la società su temi "giovanili" a volte scomodi, innovativi (o anche "vecchi" ma su cui bisogna ancora battere il chiodo), con freschezza e creatività.
... di continuare ad avere - e di conseguenza trasmettere - uno sguardo positivo sul mondo di bambini e giovani.
... di fungere da motore per riflessioni, incontri, discussioni, progetti, leggi, ecc.

Deborah Demeter, già vice-presidente della CFIG

Die EKKJ wird 40!

Liebe EKKJ

Zum 40. Geburtstag wünsche ich dir …

ein rauschendes Fest!

Eva Granwehr
Praktikantin Eidg. Kommission für Frauenfragen EKF

Chère CFEJ,

Pour ton 40e anniversaire, je te souhaite …

de prendre plus de place dans l'arène politique et de faire avancer à plus grands pas les thèmes qui concernent les enfants et les jeunes. En particulier, peux-tu te battre pour qu'il y ait un article dans la Constitution fédérale qui donne une compétence claire à la Confédération en matière de politique de promotion et de protection de l'enfance et de la jeunesse ? Actuellement, l'égalité des chances pour un bon développement entre enfants vivant en Suisse n'est plus assurée.
Christel Berset, déléguée à l'enfance et à la jeunesse du canton de Fribourg

Die EKKJ wird 40!

Liebe EKKJ

Zum 40. Geburtstag wünsche ich dir …

dass dir bald eine nationale Strategie im Bereich der Kinder- und Jugendpolitik als Grundlage für deine Arbeit zur Verfügung steht.

Marcus Casutt
Dachverband Offene Kinder- und Jugendarbeit Schweiz (DOJ)

Chère CFEJ,

Pour ton 40e anniversaire, je te souhaite ...

qu'elle puisse rester un organe indépendant, crédible puisque représentatif des mouvements et des associations de jeunesses actifs en Suisse, capable de "lire les signes des temps" en identifiant au fur et à mesure les questions majeures nécessitant d'une prise de position dans l'intérêt de l'enfance et de la jeunesse, dans une façon la plus participative possible!

Alessandro Simoneschi, ancien vice-président de la CFEJ

Liebe EKKJ

Zum 40. Geburtstag wünsche ich dir …

dass dich alle kennen und wissen, was für tolle Arbeit du machst!

ein rauschendes Fest!

VON DIR wünsche ich mir freche Aktionen,
damit der erste Wunsch in Erfüllung geht.

Marie-Claire Meienberg, ehemaliges Mitglied der EKKJ

La CFEJ a 40 ans !

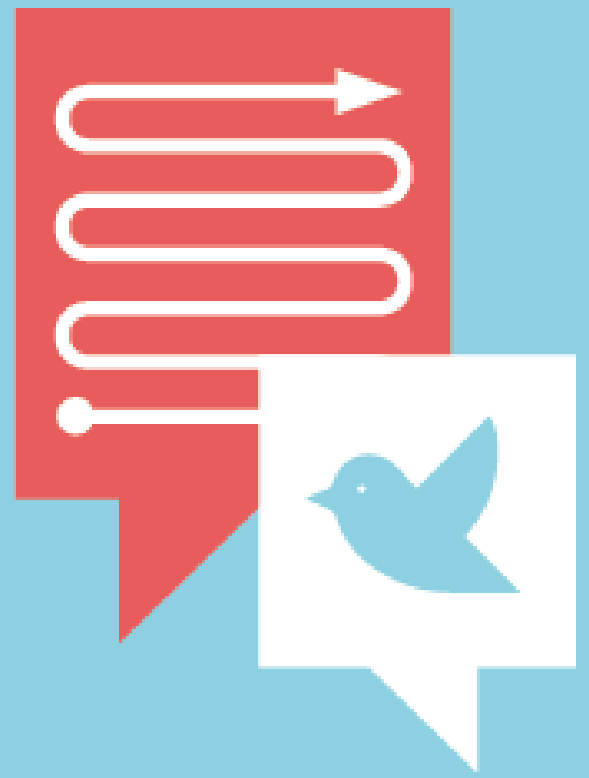

Für Kinder und Jugendliche in der Schweiz wünsche ich …

Pour les enfants et les jeunes en Suisse, je souhaite …

Für Kinder und Jugendliche in der Schweiz wünsche ich …

dass sie gesund aufwachsen und sich entwickeln können. Dass es ihnen möglich sein wird, positive Träume und Visionen für sich und die Gesellschaft zu entwickeln und Chancen, diese in Ziele und Aktivitäten zu verwandeln. Dafür braucht es einen nachhaltigeren Umgang mit unserem Planeten aber auch eine bessere Verteilung von Reichtum sowie lebendige Demokratien. Alle Kinder und Jugendlichen sollte man deshalb noch viel stärker an demokratischen Prozessen beteiligen, so dass Demokratie und Engagement für die Gemeinschaft zukünftig keine Begriffe werden, die nur noch der Vergangenheit angehören und die man sich sehnlichst wieder wünscht. Wir sind alle gefordert!
Ruth Tennenbaum, ehemaliges Mitglied der EKKJ

Die EKKJ wird 40!

Für Kinder und Jugendliche in der Schweiz wünsche ich ...

dass sie ihre Träume überall in der Schweiz ohne Einschränkungen verfolgen können!

Ralph Aschwanden, Kinder- und Jugendbeauftragter Kt. Uri

Pour les enfants et les jeunes en Suisse, je souhaite ...

Qu'ils·elles puissent s'épanouir dans un environnement qui leur soit favorable.
Qu'ils·elles puissent grandir dans un monde égalitaire et ouvert où chacun·e peut devenir la personne qu'il·elle souhaite être.

Marjory Winkler, ciao.ch

Die EKKJ wird 40!

Für Kinder und Jugendliche in der Schweiz wünsche ich ...

... dass sie als gleichberechtigter Teil der Gesellschaft anerkannt werden.

Livia Lustenberger
Dachverband Offene Kinder- und Jugendarbeit Schweiz (DOJ)

Die EKKJ wird 40!

Für Kinder und Jugendliche in der Schweiz wünsche ich ...

viel Spielraum konkret und im übertragenen Sinn.

Marcus Casutt
Dachverband Offene Kinder- und Jugendarbeit Schweiz (DOJ)

Pour les enfants et les jeunes en Suisse, je souhaite ...

...une jeunesse engagée et participative
en faveur d'une Suisse ouverte et cohésive.
Prenez soin de la quadragénaire CFEJ, défendez la trentenaire Convention internationale des droits de l'enfant et sachez porter ces deux références dans les décennies à venir.
Joyeux anniversaire.

Sophie Neuhaus, Déléguée à la Jeunesse
Christian Fellrath, Chef de service
Service de protection de l'adulte et de la jeunesse, Canton de Neuchâtel

Die EKKJ wird 40!

Für Kinder und Jugendliche in der Schweiz wünsche ich ...

Ich wünsche mir für die Jugendlichen mehr Gehör (vor allem in der Politik!!) und mehr Räume (aussen und innen) um sich auszuleben!

Gregor Mägerle, Schuldenprävention, Stadt Zürich

Pour les enfants et les jeunes

en Suisse, je souhaite ...

qu'ils et elles puissent...

Changer l'eau en lumière
Le rêve en réalité
Et les ennemis en frères

Laurence Boegli

Die EKKJ wird 40!

Für Kinder und Jugendliche in der Schweiz wünsche ich ...

...dass sie eine hoffnungsvolle Vision für die Zukunft dieser Welt und für ihr eigenes Leben haben und daran glauben können.

...dass sie gehört werden und auf Erwachsene zählen können, die mit ihnen auf gleicher Augenhöhe einen echten Dialog führen.

Alexandra La Mantia, ehemaliges Mitglied der EKKJ

Für Kinder und Jugendliche in der Schweiz wünsche ich …

… mehr Partizipationsmöglichkeiten in Gemeinden, Kantone und insbesondere auf der Bundesebene.

Zudem: Mut und Selbstbewusstsein!

Und dass Behörden und Verwaltung politische Anliegen von Kindern und Jugendlichen ernst nehmen.

Dachverband Schweizer Jugendparlamente DSJ

La CFEJ a 40 ans!

Pour les enfants et les jeunes en Suisse, je souhaite ...

di avere fiducia e di partecipare alla costruzione di un mondo migliore: più equo e solidale, inclusivo per ogni bambino che vive in questo paese, indipendentemente dal suo stato, genere o nazionalità. I diritti dei bambini non possono attendere.

Marco Galli, capo Ufficio dei giovani del Cantone Ticino

Für Kinder und Jugendliche in der Schweiz wünsche ich …

…dass sie in einer Gesellschaft aufwachsen können, in der sie sich je als freie, verantwortungsvolle, respektvolle Akteure bewegen können. Eine Gesellschaft, in der die Diversität eine Trumpfkarte und zugleich eine Chance ist!

Im Namen der Eidgenössischen Kommission gegen Rassismus,
Giulia Brogini, Geschäftsleiterin EKR

La CFEJ a 40 ans!

Pour les enfants et les jeunes

en Suisse, je souhaite ...

que vous participiez pleinement à la vie en société et que vous soyez pleinement entendus!!!

Paola Riva, Institut international des droits de l'enfant (IDE), Sion

Für Kinder und Jugendliche in der Schweiz wünsche ich …

- dass sie in der digitalisierten Welt einen Weg finden, wie sie ihre Persönlichkeit ganzheitlich entfalten und verwirklichen können
- dass sie im privaten, beruflichen und politischen Umfeld auf Menschen treffen, die Kinder und Jugendliche nicht nur als ökonomisches Potential sehen, sondern als eigene, autonome und ganzheitliche Persönlichkeiten.
- dass sie lernen, mit den vielfältigen ethischen Herausforderungen selbstbewusst und verantwortungsvoll umzugehen.

Leo Brücker-Moro, Präsident der EK(K)J von 1995 bis 2004

Die EKKJ wird 40!

Für Kinder und Jugendliche in der Schweiz wünsche ich …

Friede, Freude, Eierkuchen

Marco Stricker, Koordination Gemeinwesenarbeit und Soziokultur Stadt Bern

Für Kinder und Jugendliche in der Schweiz wünsche ich …

Ich wünsche mir, dass die ausserschulische Betreuung aller Kinder- und Jugendlichen gewährleistet ist. Unabhängig der persönlichen oder beruflichen Situation der Eltern.

Ich wünsche mir, dass die Jugendlichen wieder mehr daran Glauben, Dinge bewegen zu können und sich dafür einsetzen.

Joanna Herzig, Schuldenprävention, Stadt Zürich

La CFEJ a 40 ans!

Pour les enfants et les jeunes en Suisse, je souhaite ...

Un quotidien qui fait du sens.
La préservation de leur potentiel et de leur créativité.
L'écoute. Reçue et apprise.
Moins de stress.

Evelyne Monnay, Institut international des droits de l'enfant (IDE)

Die EKKJ wird 40!

Für Kinder und Jugendliche in der Schweiz wünsche ich ...

Jedes Kind soll in der Schweiz eine erfüllte Kindheit und eine selbstbestimmte Zukunft erfahren. Das ist unsere Vision.

Stiftung Pro Juventute

Pour les enfants et les jeunes en Suisse, je souhaite ...

... un environnement sain, sécure et stimulant dans lequel ils puissent naître, grandir, s'impliquer, évoluer au gré de leurs besoins, de leurs possibilités et de leurs aspirations,

... des rêves, des idées, des projets qui les animent, les motivent, leur donnent des ailes, le courage, la détermination et l'enthousiasme de les concrétiser ou de décrocher la lune,

... la possibilité d'exprimer leurs véritables talents quels qu'ils soient, d'apporter leur propre contribution et d'être ainsi à leur façon ici et maintenant, les maîtres d'oeuvre, les architectes et les artisans d'une réalité en devenir à laquelle ils aspirent et qui les inspire.

Viviane Dubath

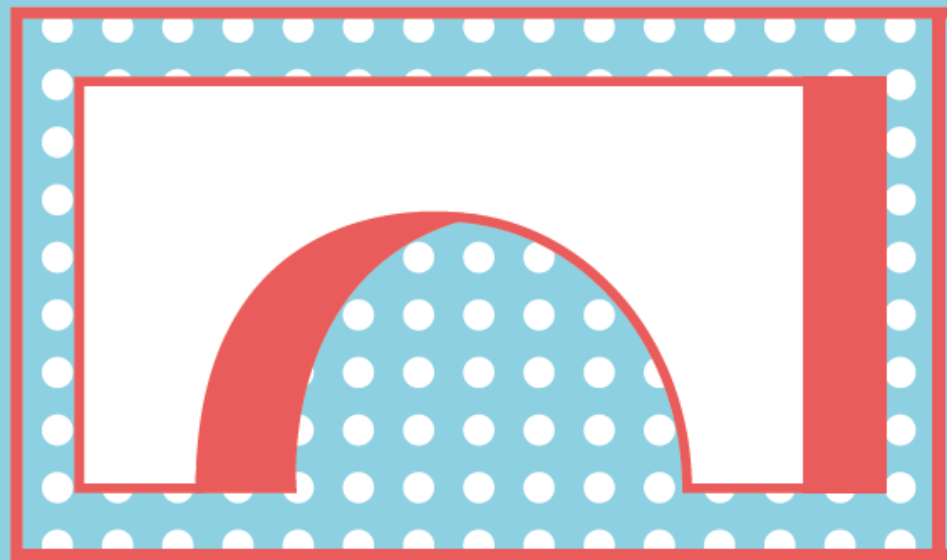

Die EKKJ wird 40!

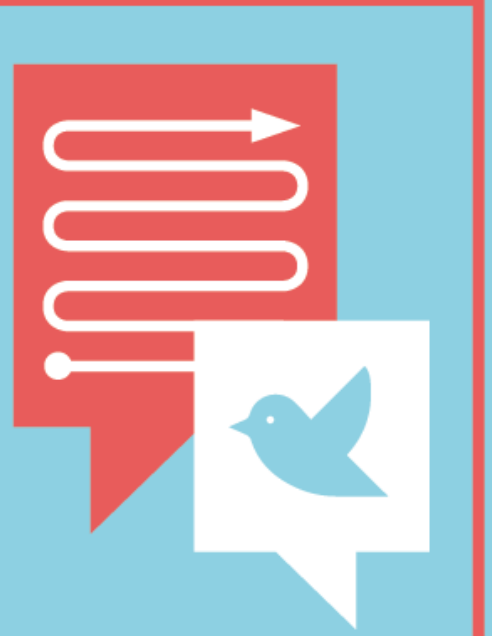

Für Kinder und Jugendliche in der Schweiz wünsche ich ...

F R E I R A U M

Christian Renfer

Für Kinder und Jugendliche in der Schweiz wünsche ich ...

... eine weltoffene Schweiz, die die Anliegen von Kindern und Jugendlichen ernst nimmt und ihnen den dafür notwendigen Raum gibt!

Simone Prodolliet
Geschäftsführerin Eidgenössische Migrationskommission EKM

Die EKKJ wird 40!

Für Kinder und Jugendliche in der Schweiz wünsche ich ...

dass alle Kinder ein Ipad haben zum Kommunizieren und auch zum Spielen.

Zwei Schüler der Klasse 6 der Stiftung Schürmatt

Pour les enfants et les jeunes

en Suisse, je souhaite ...

qu'ils grandissent avec un fort sentiment de sécurité pour l'avenir du monde et qu'ils puissent s'y projeter dans 10 ou 20 ans sans avoir peur !

Christel Berset
Déléguée à l'enfance et à la jeunesse du canton de Fribourg

Für Kinder und Jugendliche in der Schweiz wünsche ich …

Ich wünsche den Kindern und Jugendlichen echte Freundinnen und Freunde, mit denen sie über alles reden können.
Der EKKJ wünsche ich Wachheit und Beweglichkeit, damit sie rechtzeitig erkennt, was die Heranwachsenden in der sich rasant verändernden Welt brauchen.

Ursula Hafner, Präsidentin der EKJ von 1990 bis 1994

Die EKKJ wird 40!

Für Kinder und Jugendliche in der Schweiz wünsche ich ...

dass sie auf ein Umfeld treffen, welches sie zu toleranten und weltoffenen Menschen werden lässt.

Rosmarie Quadranti-Stahel
Nationalrätin

Pour les enfants et les jeunes

en Suisse, je souhaite ...

. che possano realmente essere attori protagonisti e responsabili degli aspetti della loro vita quotidiana e della vita che li circonda
. che possano incrociare nel loro percorso di vita, adulti competenti ed entusiasti, pronti a credere in loro
. che possano vivere - e così imparare - il rispetto in tutte le sue sfaccettature

Deborah Demeter, già vice-presidente della CFIG

Für Kinder und Jugendliche in der Schweiz wünsche ich …

…dass sie zu Hause wohnen können. (M. 17J. und D. 16J.)
…dass sie eine Familie haben, die ich nie hatte, da ich bereits über 12 Jahre im Heim lebe. Und dass sie in Sicherheit und Geborgenheit aufwachsen können und sich ihre Wünsche erfüllen können. (Sam, 17 J.)

Jugendliche einer sozialpädagogischen Wohngruppe

La CFEJ a 40 ans!

Pour les enfants et les jeunes en Suisse, je souhaite ...

Une naturalisation facilitée et uniformisée au niveau fédéral pour les enfants de parents étrangers nés et scolarisés en Suisse.

Christopher Park

Die EKKJ wird 40!

Für Kinder und Jugendliche in der Schweiz wünsche ich ...

- Freiräume, ideelle und räumliche

VON IHNEN: dass sie partizipieren: in Gesellschaft, Politik, im Haus, im öffentlichen Raum ...

Marie-Claire Meienberg, ehemaliges Mitglied der EKKJ

Pour les enfants et les jeunes en Suisse, je souhaite ...

qu'ils puissent avoir acquérir les compétences sociales et professionnelles pour se réaliser, pour s'épanouir, tant sur le plan du travail que personnel.
Je souhaite également que la Suisse reste un pays ouvert, capable de avoir confiance dans les jeunes, de comprendre leurs besoins, leurs attentes, leurs espoirs.

Alessandro Simoneschi, ancien vice-président de la CFEJ

Für Kinder und Jugendliche in der Schweiz wünsche ich ...

Freude am Kreativ- und Aktivsein, viel Zeit für das freie Spielen, schöne Träume und Fantasiereisen, den Mut Fehler zu machen und dass sie von den Erwachsenen ernst genommen werden!!

Tina Hofmann, Bundesamt für Gesundheit BAG

La CFEJ a 40 ans!

Pour les enfants et les jeunes
en Suisse, je souhaite ...

de cultiver le goût de l'effort et de l'audace!

Pierre Maudet,
président de la CFEJ de 2005 à 2015

Die EKKJ wird 40!

Für Kinder und Jugendliche in der Schweiz wünsche ich ...

geeignete gesellschaftliche Rahmenbedingungen für ein liebevolles und unbeschwertes Aufwachsen.

Eva Granwehr
Praktikantin Eidgenössische Kommission für Frauenfragen EKF